

## BBF00 – Skjæveland

I dette fotoalbumet finner du bilder som er samlet fra hele Bjerkreim. Alle bilder er sortert etter gardsnavn i bygda som kommer alfabetisk. En del har ukjent fotograf.

Bilder som finnes i «Bjerkreimboka band I, II og III» samt i «Bjerkreim før i tida band I og II», er ikke tatt med her. Og har bare tatt med bilder vi antar har almen interesse.

Nye bilder legges ut fortløpende, så følg med!



Peder Sveinson Skjæveland (1813-1890).



Tri soldater fra Bjerkreim. T.v. Per Svendsen Skjæveland f. 1871. T.h. Klaus Nicolaisen Birkrem f. 1871 og bak Theodor Tollefson Ivesdal. f. 1871. Dei er alle fødd i 1871 og må ha tjenestegjort på Madlamoen en gong i 1890 åra. De døde alle tre i 1943, 72 år gamle.



Ole og Marte Skjæveland med de fem eldste barna. Fotoet er trulig fra 1888, og kanskje det eldste familiebildet som er tatt lokalt.



Sem Carlson Skjæveland f. 1877 g. 1901 m. Ingeborg Enoksdtr. Birkeland Store f. 1881. Bodde i Sem i Vestfold.



Torkel Carlson Skjæveland f. 1883. B. i Tønsberg.



Famileselskap hos Gabriel Salveson Skjæveland i 1955. Personer; se Bjerkreimboka IV side 2456.



To kamerater: f.v. Peder Svendsen Skjæveland 1871-1943 og Lars Carlson Skjæveland 1872-1930.



To soldater f. 1865: t.v. Bertin Espeland d. 1915 i Stavanger og t.h. Jakob Jakobsen Skjæveland.



Brudebilde til Carl Pederson og Ingeborg Jørgine Larstr. 1866. Dette er blant de eldste personfoto i Bjerkreim.



Lars Carlson Skjæveland 1872-1930 og Ane Martinusdtr. Malmei 1883-1910. Giftet i 1905.

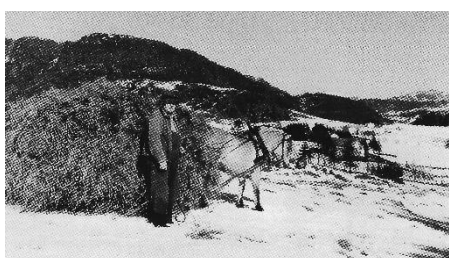

Karl Skjæveland på veg heim med et stort lass høv fra løa i utmarka midt av 1950-åra.



Ordin Skjæveland med Per Espedal bakpå.



Ordin Skjæveland med den nye Ferguson traktoren. Foto: Per Espedal.



Luking i åkeren til Ola Skjæveland. F.v. Reidun Skjæveland, Berit Skjæveland. Steingarden er mot Gabriel Salvesen.



Bilete med hest og mjelkekjerre er frå garden til Ola Skjæveland og guten er kanskje Einar.



Høløpe på Krogjen, tilhørte bruket til Elling Skjæveland. Foto Per Spødevold 1961.

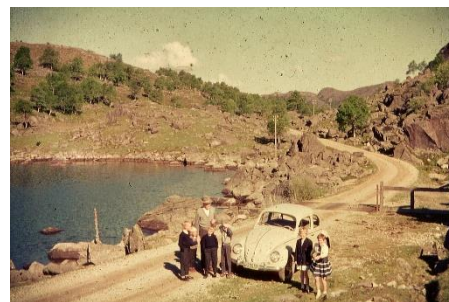

Dette er med Krogvatnet på vegen mellom Skjæveland og Nedrebø. Kor mange går det i Folkevogn? Her er det 8 med fotografen Per Espedal.



Heim med sauer fra Kvævemoen 1963. Avlesing i gardsrommet til Toralf Søyland. Foto: Per Espedal.



Søsken t.v. Torger, Elling, Ola, mor Berte, Per, Marta og Arne Skjæveland. Tre søsken var ikke til stede.



Hos Ola og Ester Skjæveland. Oddbjørn Hølland til høgre.



Fremre rekke f. v. Ukjent dame, Alf, Trygve, Tora, Berte, Einar og Elling Skjæveland. Bak f. v. Ester, Berit og Per Skjæveland.